

04 **CORTE BB**  
**CAPS III - (CENTRO DE ATENDIMENTO PSICOSSOCIAL)**

ESC. 1:50  
ÁREA - 1.009,92 m²

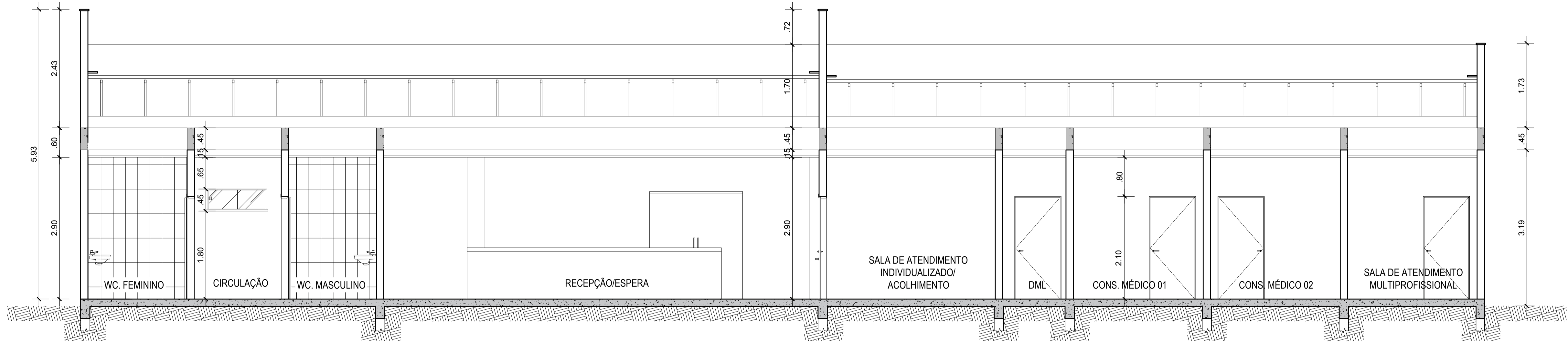

05 **CORTE AA**  
**CAPS III - (CENTRO DE ATENDIMENTO PSICOSSOCIAL)**

ESC. 1:50  
ÁREA - 1.009,92 m²

LEGENDA:

- |  |   |  |
|--|---|--|
| P1 — PORTA EM MDF - 0,60 x 2,10 m.           | P7 — PORTA EM MDF COM VISOR DE VIDRO TEMP. - 1,50 x 2,10 m.                 | EC 02A — ESQUADRIA DE CORRER EM VIDRO TEMPERADO (8mm) - 1,50 X 0,30/ 1,80 m; |
| P2 — PORTA EM MDF - 0,70 x 2,10 m.           | P8 — PORTA EM VIDRO TEMPERADO (10mm) - 1,00 x 2,50 m.                       | EC 04 — ESQUADRIA DE CORRER EM VIDRO TEMPERADO (8mm) - 1,20 X 0,40/ 1,80 m;  |
| P3 — PORTA EM MDF 0,80 x 2,10 m.             | P9 — PORTA TIPO VAI E VEM EM MDF 1,50 X 2,10 m.                             |  |
| P4 — PORTA EM MDF - 0,90 x 2,10 m.           | P10 — PORTA 2 fts DE VIDRO TEMP. (8mm) - 0,90 x 2,10 m.                     |  |
| P5 — PORTA EM MDF DE CORRER - 0,90 x 2,10 m. | EC 01 — ESQUADRIA DE CORRER EM VIDRO TEMPERADO (8mm) - 1,20 X 1,10/ 1,00 m; |  |
| P6 — PORTA EM MDF DE CORRER - 1,50 x 2,10 m. | EC 02 — ESQUADRIA DE CORRER EM VIDRO TEMPERADO (8mm) - 1,20 X 0,30/ 1,80 m; |  |

PISO:

P1 - PORCELANATO BRANCO ACABAMENTO NATURAL 60 x 60 cm, Fab. ELIANE OU SIMILAR (Geral);  
P2 - PISO CIMENTADO (área externa).

REVESTIMENTO:

R1 - PINTURA ACRÍLICA acab, SEMI-BRILHO NA COR TORTA DE LIMÃO - Fab. GLASU OU SIMILAR (Geral);  
R2 - REVESTIMENTO CERÂMICO - TIPO "A", NA COR BRANCA, COM REJUNTAMENTO EM EPOXI 2mm NA COR CINZA, ALTURA ATÉ O FORRO;  
R3 - REVESTIMENTO CERÂMICO - TIPO "A", NA COR BRANCA, À 30 CM ACIMA DA RODABANCADA E ABAIXO DA BANCADA.  
R4 - MESMO REVESTIMENTO DO PISO ATRÁS DE LAVATÓRIO, VIDE DET. 01.

FORRO:

F1 - FORRO PVC 200 mm, NA COR BRANCA, ACABAMENTO FOSCO.

PROJETO ARQUITETÔNICO:



ARQ. FERNANDO OLIVEIRA  
CAU A33198-8

EXECUÇÃO:

RESP. TÉCNICO:

CONSTRUÇÃO:

PROPRIETÁRIO:

|   |                   |  |  |   |
|---|-------------------|--|--|---|
|  <b>ANANINDEUA</b><br>É TRABALHO |                   | <b>SECRETARIA MUNICIPAL DE SAÚDE</b><br>COORDENAÇÃO DE PROJETOS E FISCALIZAÇÃO DE OBRAS - CPFO |  |  |
| Projeto: Arqº Fernando Oliveira<br>CAU A33198-8   |                   | Obra: CONSTRUÇÃO DO CAPS III<br>End.: Conj. Julia Seffer, Rua Dez s/ nº, Águas Brancas         |  |   |
| Área Construída: 1009,92 m²   | Data: ABRIL/2024  | Conteúdo: CORTES   |  |   |
| Área do Terreno: xxxxx m²   | Escala: 1:200     |  |  |   |
| Atualização: Abril/2024   | Secretária: _____ |  |  |   |

ARQUITETURA  
**05**  
06